Projet pilote de l'intégration d'un système d'intervention communautaire de premiers secours.

« Cas des relais communautaire de la Zone de santé de Maluku II, Kinshasa »

(Février -Mai 2013)

Dr KASONGO Charles, PNUAH

KINSHASA, CENTRE CULTUREL BOBOTO, 24-25 AOUT 2023

Plan

- Introduction
- Objectifs
- Méthodologie
- Résultats
- Conclusion

Introduction

- Les urgences survenant très souvent dans la communauté ;
- loin des établissements de soins de santé et des prestataires des urgences,;
- Intégration d'un système d'intervention communautaire de premiers secours (CFAR) dans le pays;
- Contribution à l’augmentation de la capacité de réponse médicale urgente extrahospitalière;
- Réduction sensible du taux de mortalité dans la communauté et aux premières heures dans nos service

Introduction (2)

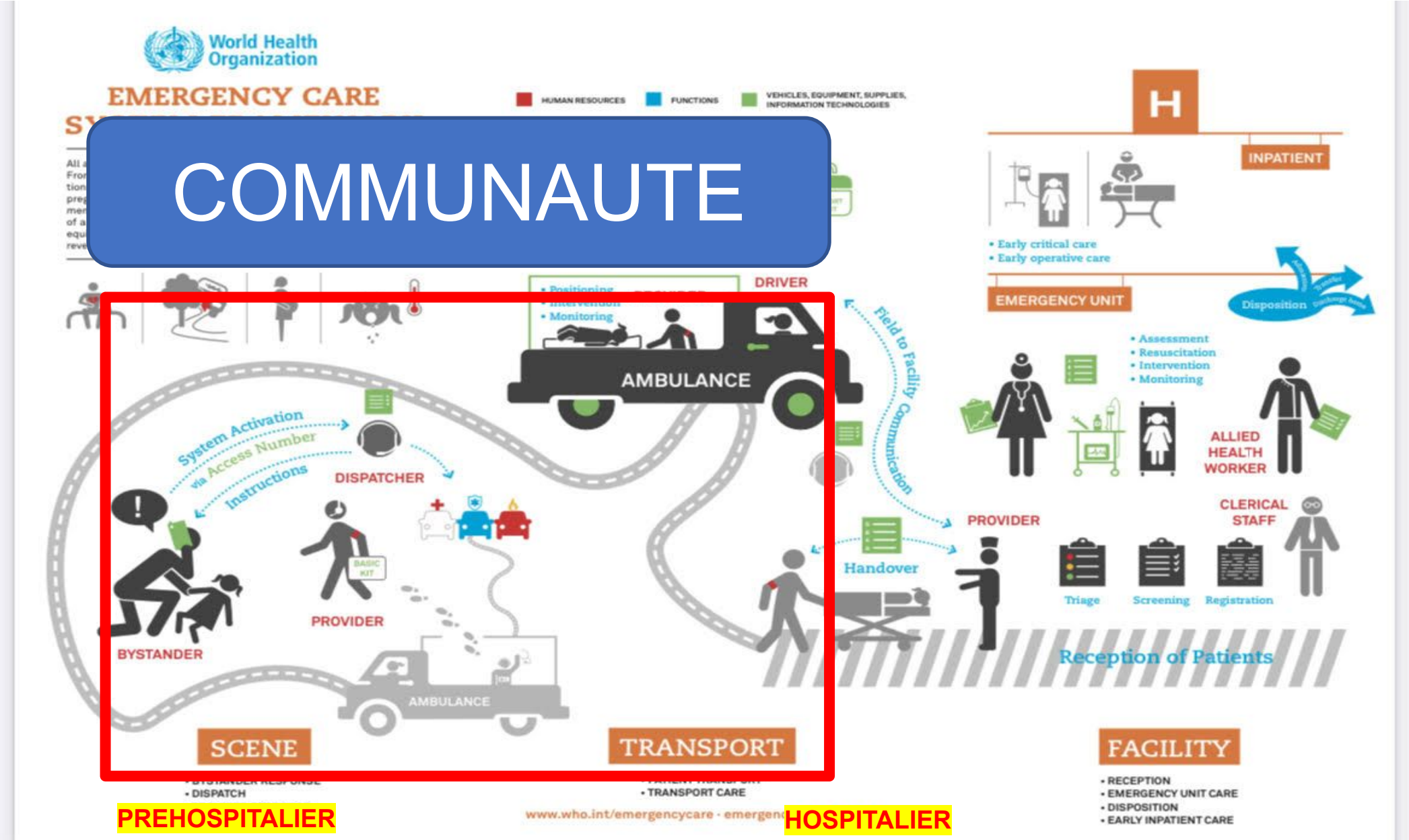

Introduction(2)

- Nouvelles données sur la mortalité – 50% affectés par soins d'urgence

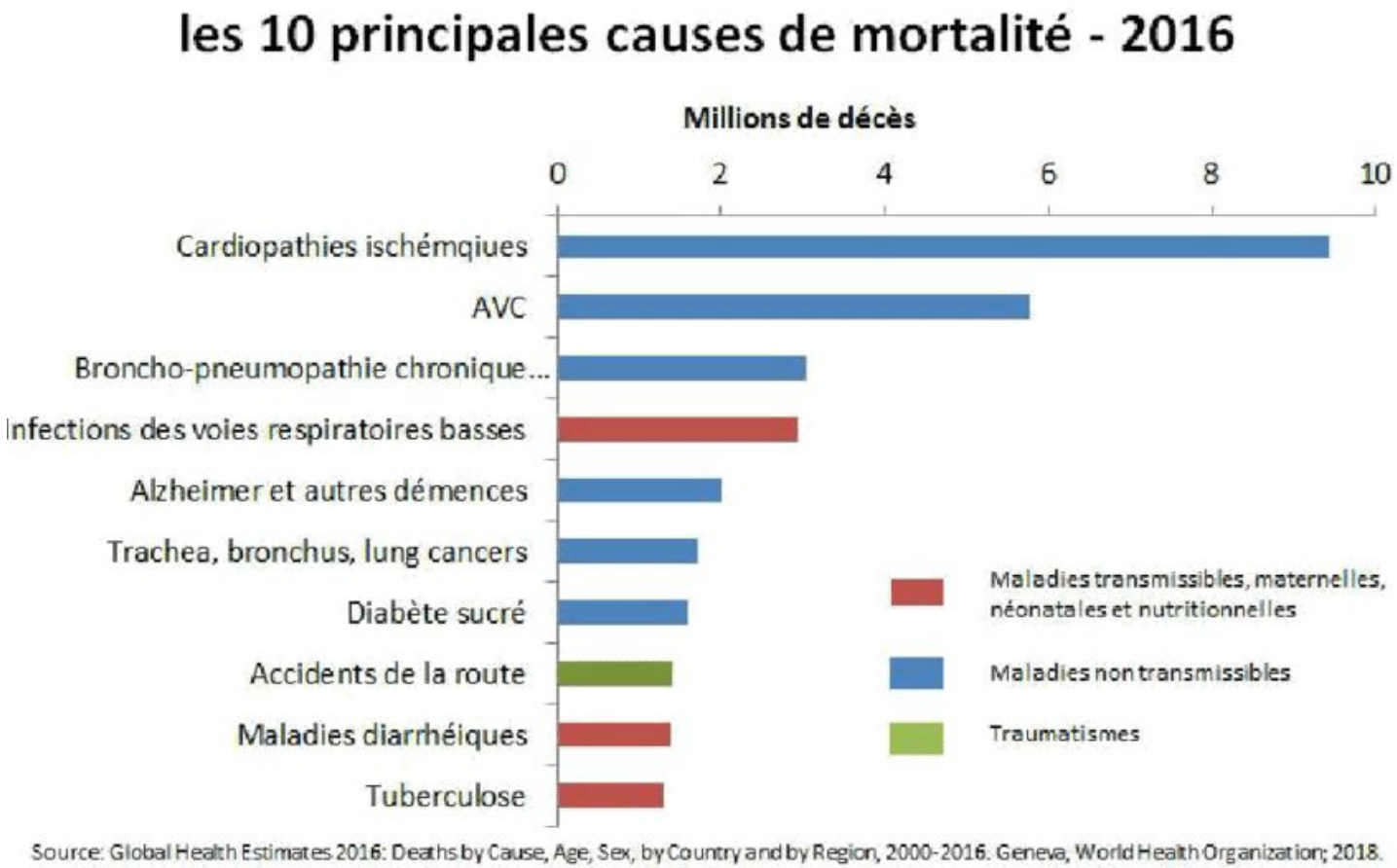

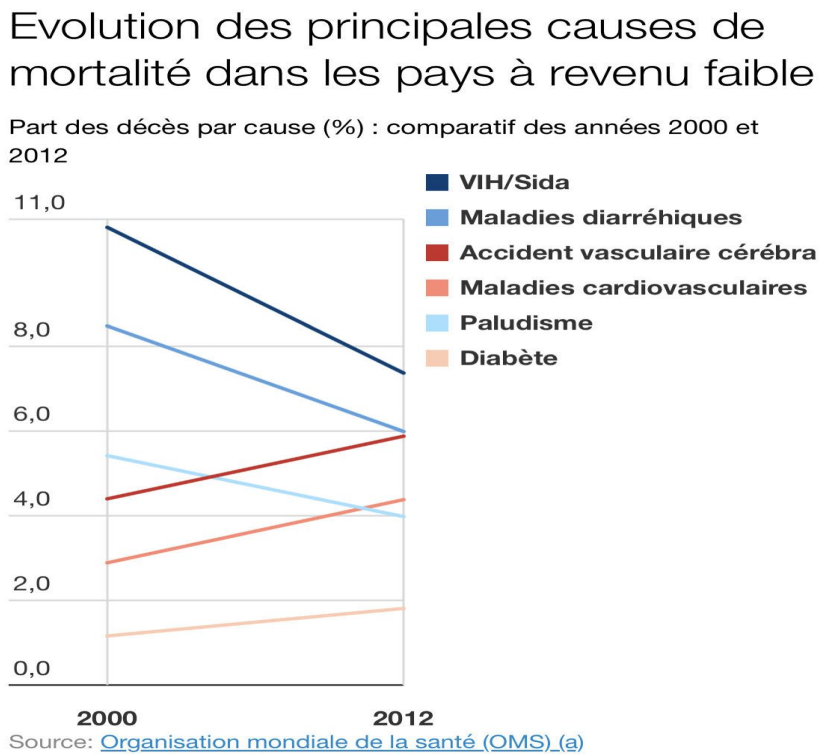

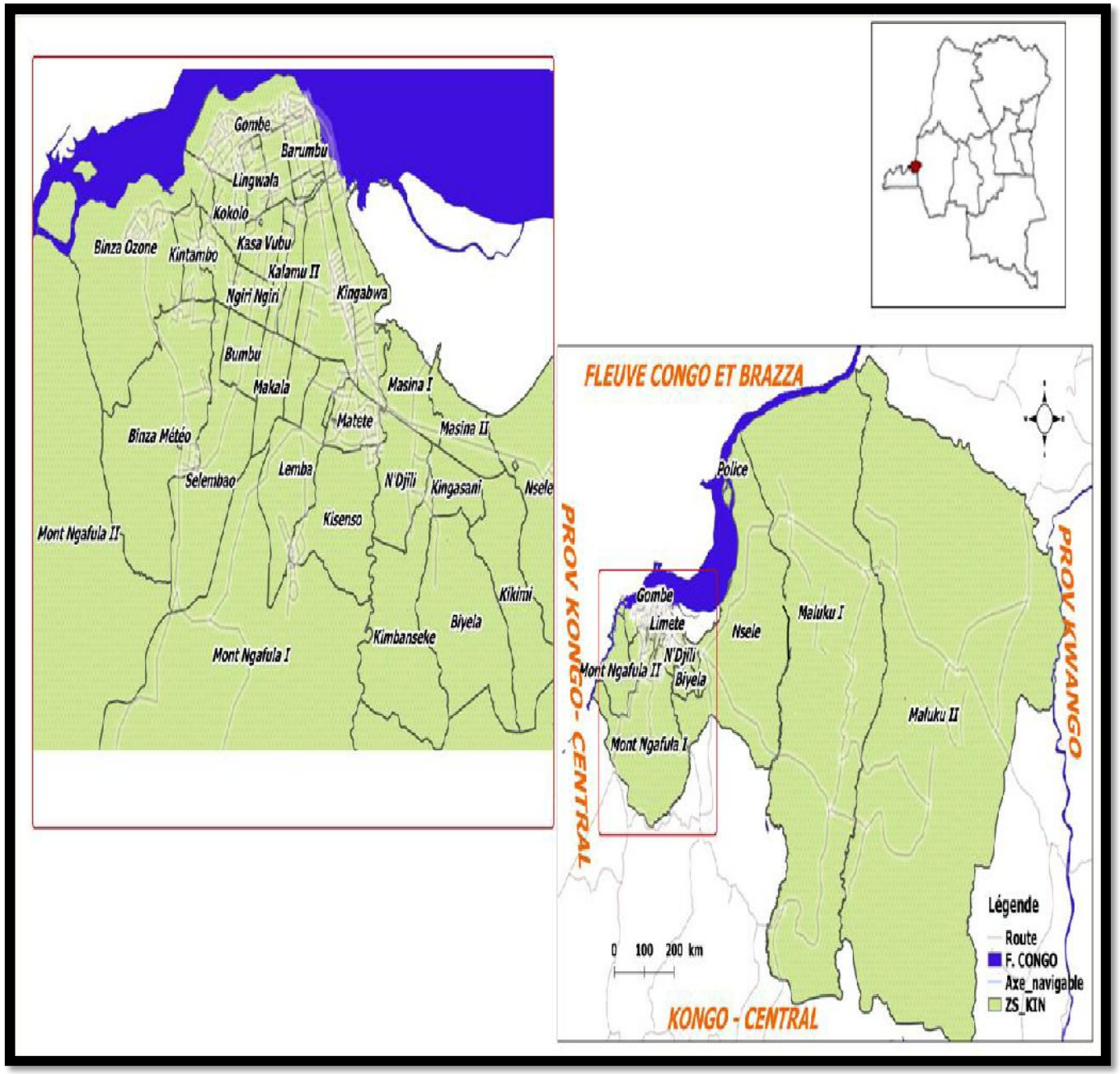

- 130 km du Centre-ville:
- 42 RECO formés/375
- 8 aires de santé

World Health Organization

objectif

Présenter l’apport des Relais Communautaires de Maluku 2 dans l'intégration d'un système d'intervention communautaire de premiers secours (CFAR) dans leur communauté.

Méthodologie

- Après une formation en secourisme communautaire et dotation en kit et fiches de cas SECOM;
- pendant quatre mois, les Relais communautaires de la Zone de santé de Maluku 2 ont été suivis;
- la base des données collectées grâce à la compilation fiche de cas a été encodée et analysée grâce aux logiciels Excel et Sphinx plus^2(V5).

Méthodologie (1)

Fiche de cas SECOM

#...../.../2023

- Nom du secouriste: .....
- Heure de l'incident/appel: ___ : ___ /
- **Qui** vous a contacté à propos du cas et **comment** (encerclez):

Communauté Police SAMU Autre (précisez):

Téléphone Directement Autre (précisez):

.....

* Date de l'incident: ..... /..../.....
* Heure d'arrivée sur scène: ___ : ___ /
* Age and sexe du patient (encerclez) :

Vieillard Adulte Enfant

Bébé

Méthodologie (2)

- Plainte du patient (encerclez) :

Chute | Accident routier | Saignement | Brûlure | Fracture

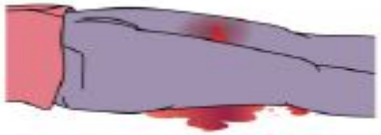

Difficulté respiratoire | Etat mental altéré | Fièvre | Diarrhée/vomissement | Autre (précisez)

- Gestes posés? (encerclez 1 ou plus)

Evaluation de ABC | Arrêt du saignement | Fracture immobilisé | Rachis immobilisé | Ouverture des voies aériennes

Position latérale de sécurité | Coordination du transfert | Autre (précisez)

Méthodologie (3)

- Le patient a-t-il nécessité d'autres soins? Oui / Non

  Si oui, à qui avez-vous passé le patient : Autre (précisez

- Heure de la passation des soins : ___ : ___ /

- Quel était le dégré de sévérité du cas: Très malade Malade Stable Bon

Autres commentaires

Méthodologie (4)

Le kit comprend les éléments suivants :

- **Pansements**
- **Bandages triangulaires**
- **Gaze stérile**
- **Gants jetables**
- **Paire de ciseaux**
- **Ruban adhésif**
- **Garrot en caoutchouc**
- **Sac pour ranger le kit**

Résultats

- **Qui** vous a contacté à propos du cas et **comment** (encerclez):

Communauté Police SAMU Autre (précisez):

Téléphone Directement Autre (précisez):

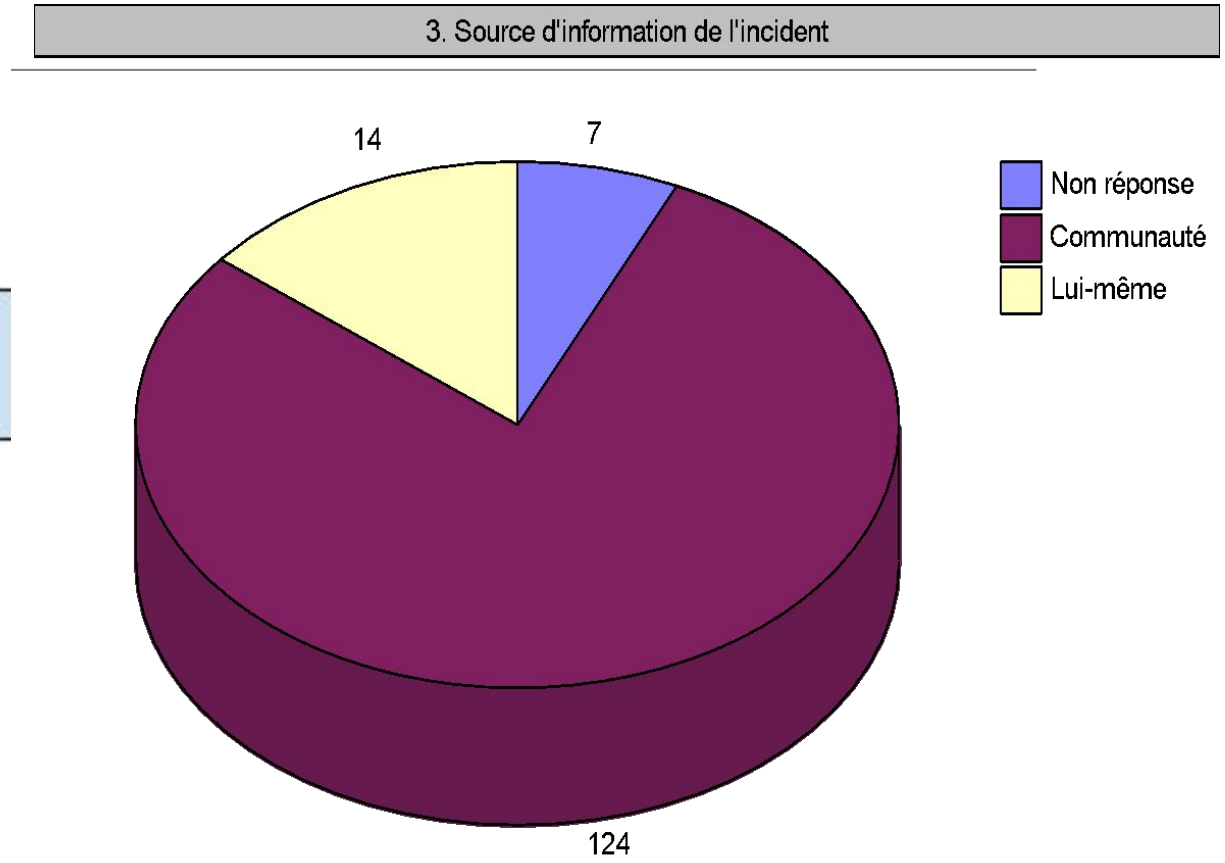

85,5% de la communauté et 9,7% lui-même témoin de l’incident

Résultats

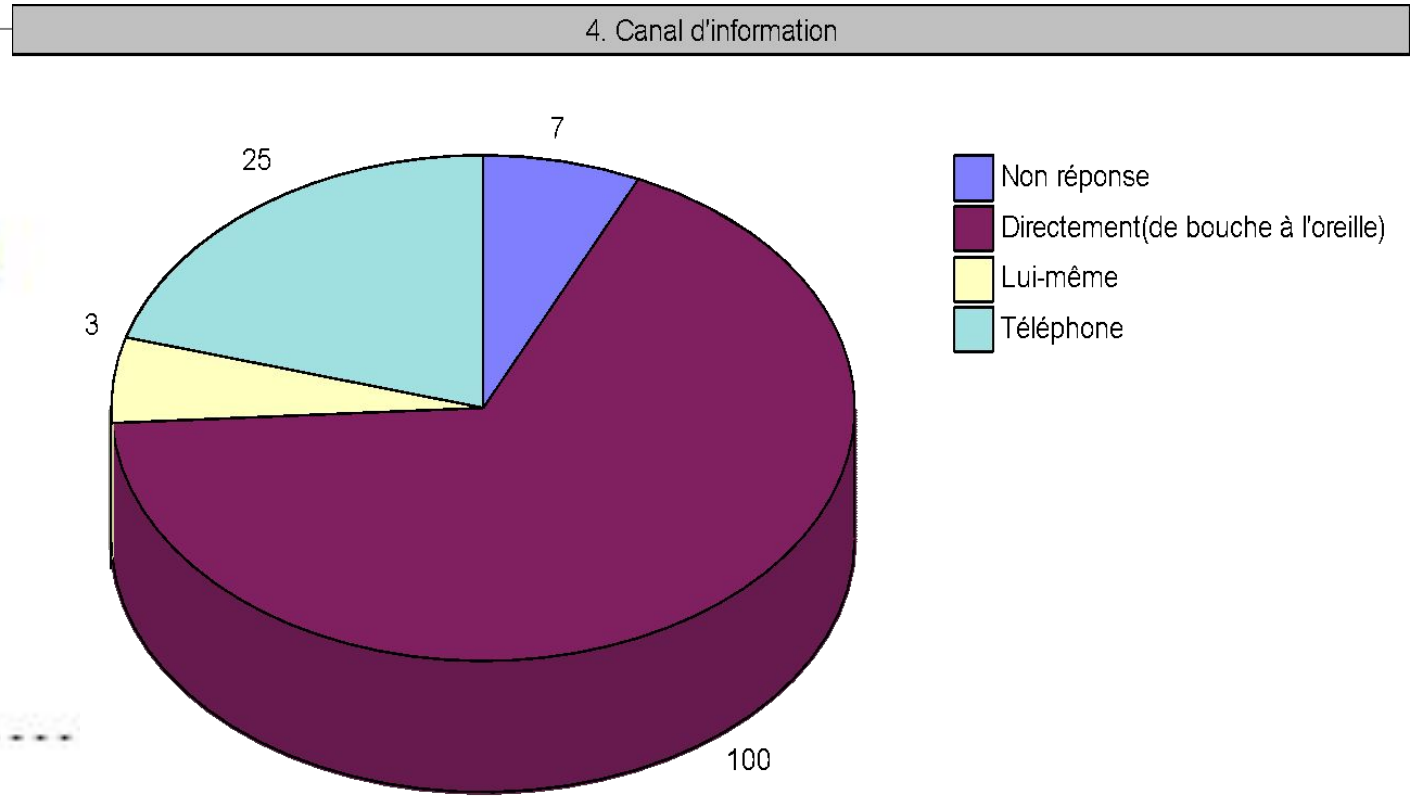

69% de la bouche à l’oreille contre 17,2% par téléphone

Résultats

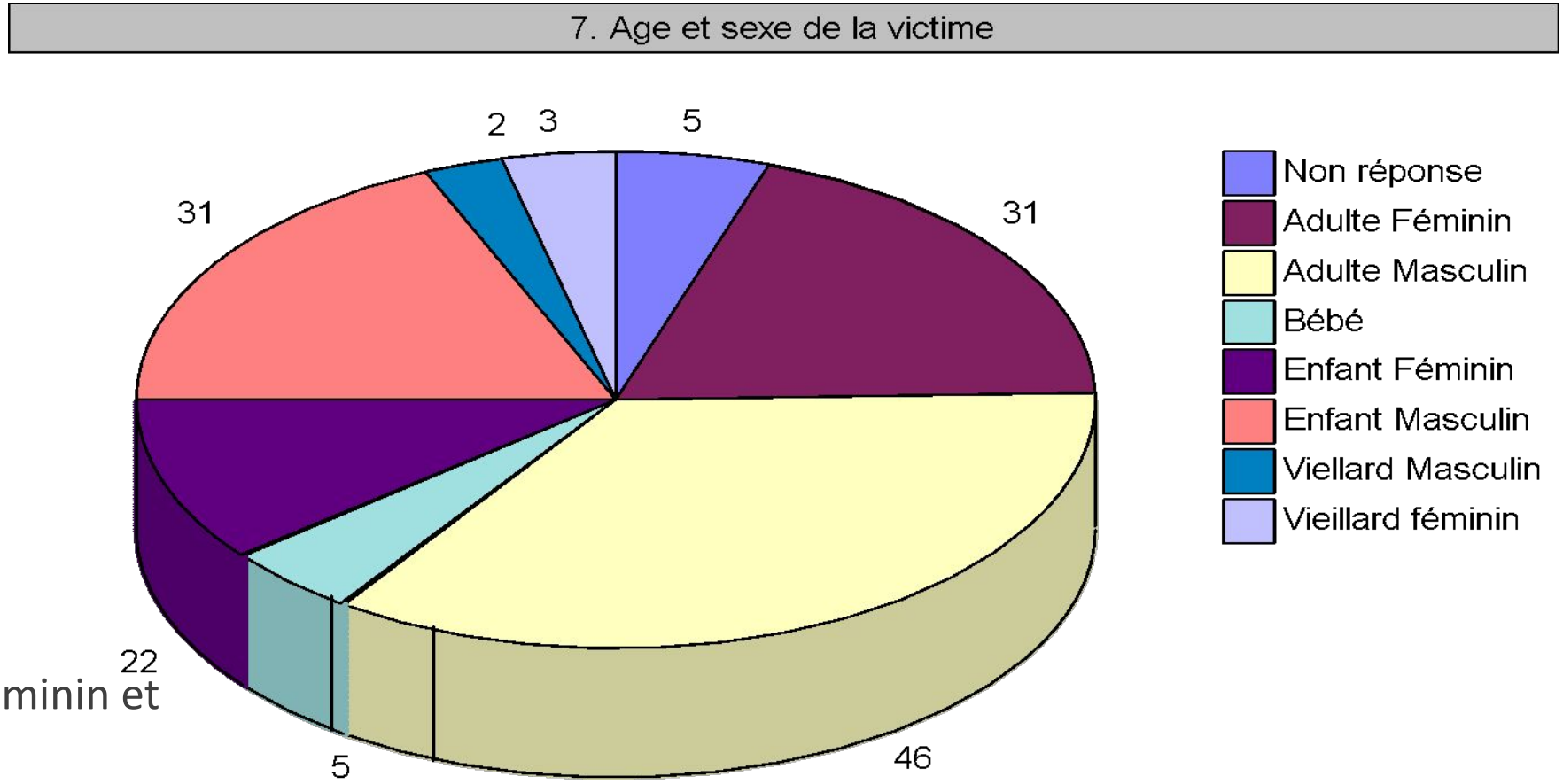

Adulte mas te féminin et enfant masculin à 21,4%

Résultats

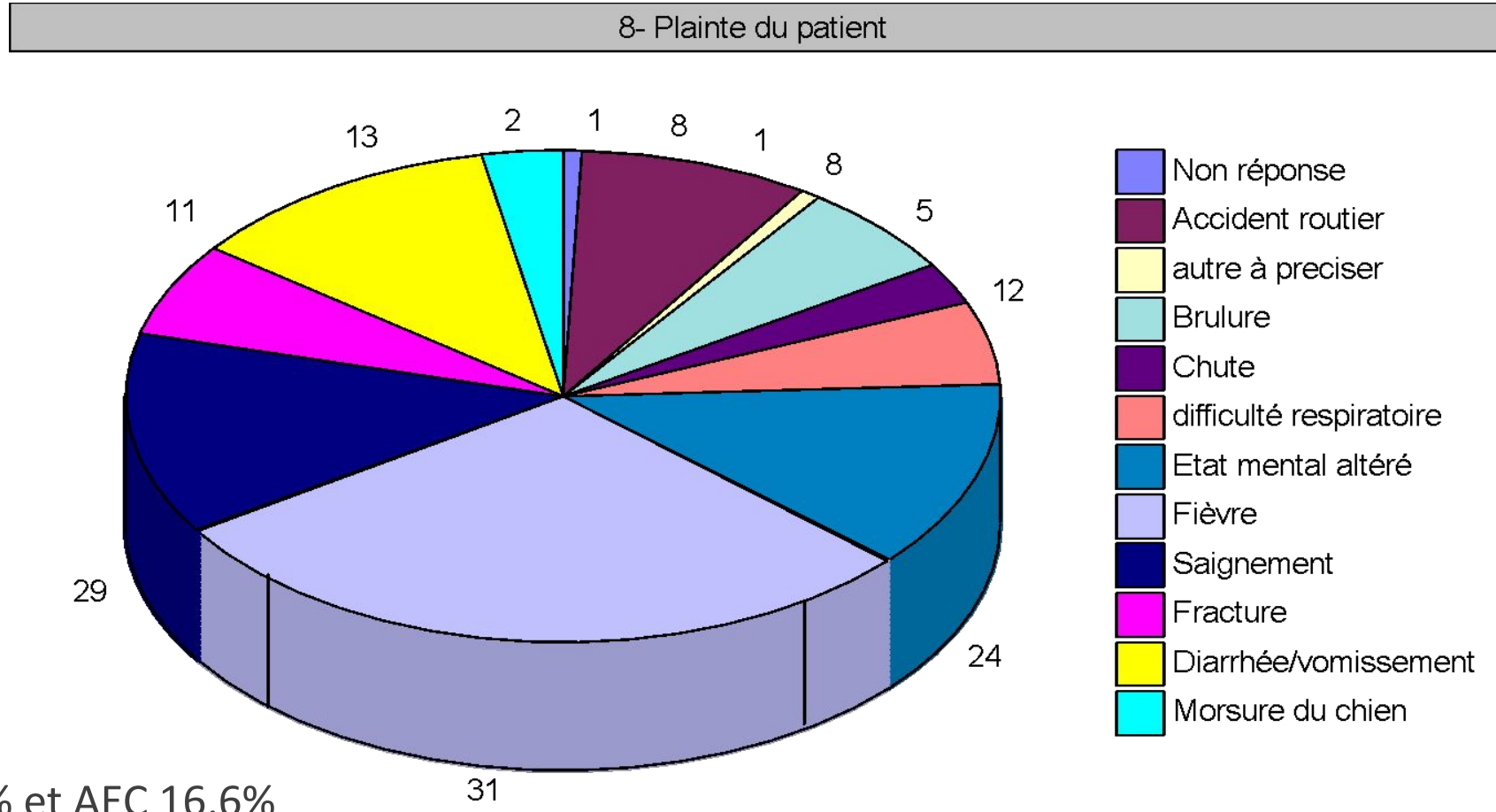

Fièvre 21,2%, saignement 20% et AEC 16,6%

Résultats

9- Gestes posés	Nb. cit.	Fréq.
Non réponse	1	0,7%
Arret du saignement	41	28,3%
Autres à preciser	1	0,7%
Coordination du transport	45	31,0%
Evaluation ABC	140	96,6%
Ouverture des voies aeriennes	25	17,2%
Position laterale de sécurité	47	32,4%
Rachis immobilisé	13	9,0%
Immobilisation de la fracture	9	6,2%
TOTAL OBS.	**145**	

Résultats

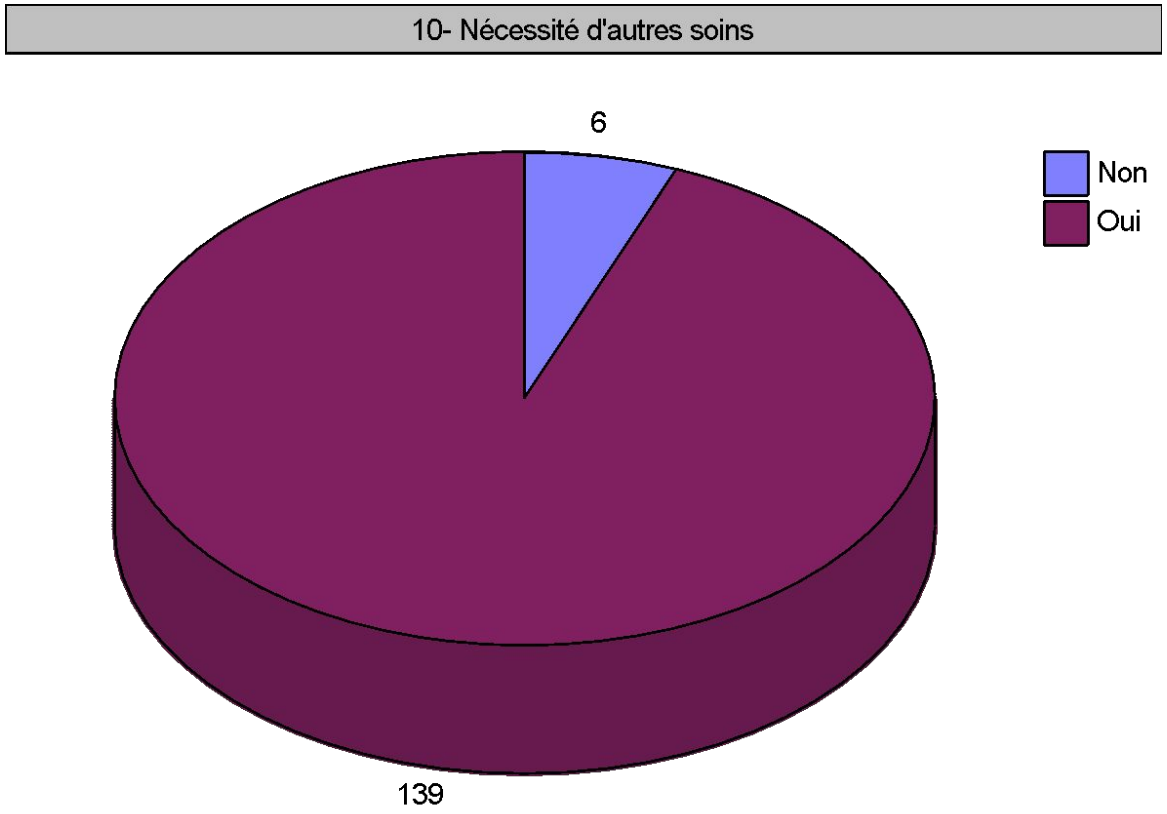

11. Patient passé	Nb. cit.	Fréq.
Non réponse	9	6,2%
A l'hopital	121	83,5%
A la police	2	1,4%
Au SAMU	12	8,3%
Autre à préciser	1	0,7%
TOTAL OBS.	**145**	**100%**

Résultats

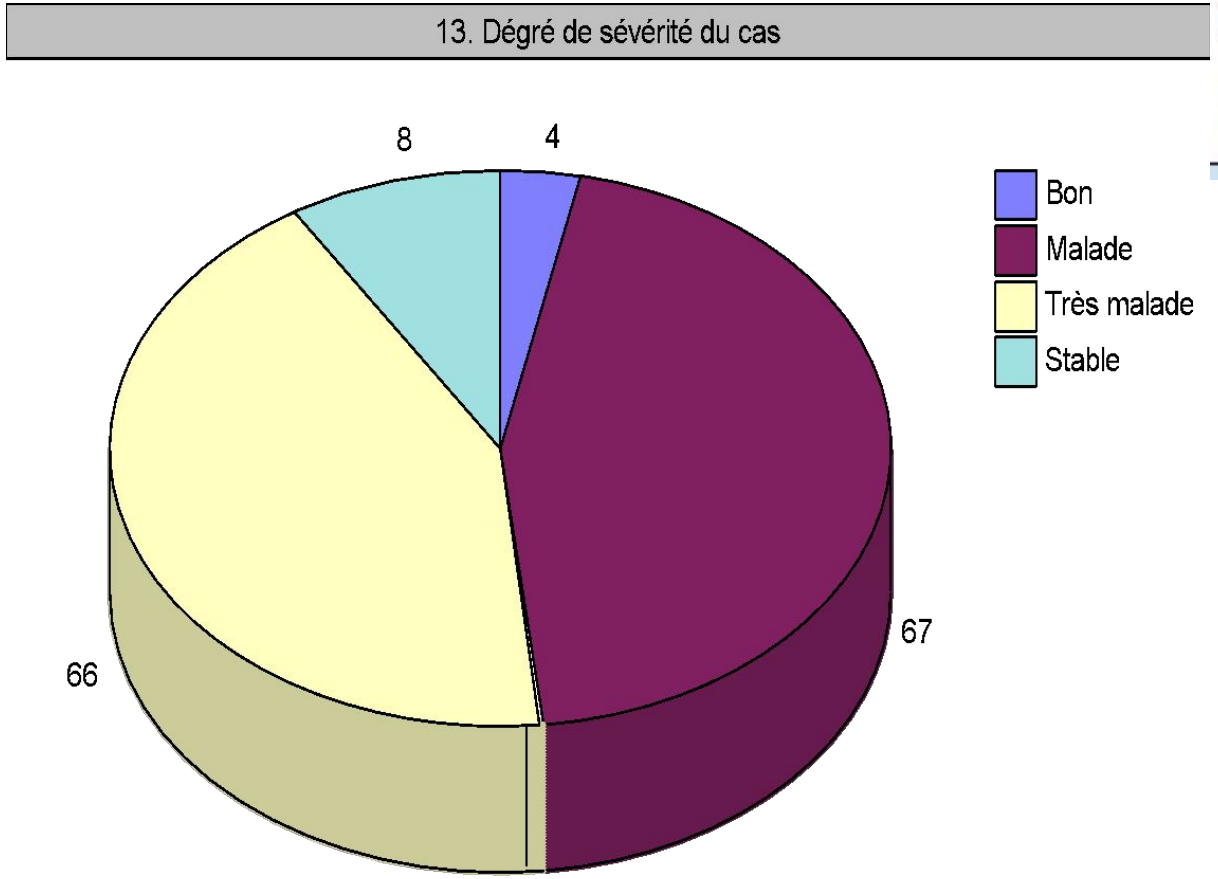
13. Dégré de sévérité du cas
8
4
67
66
Bon
Malade
Très malade
Stable

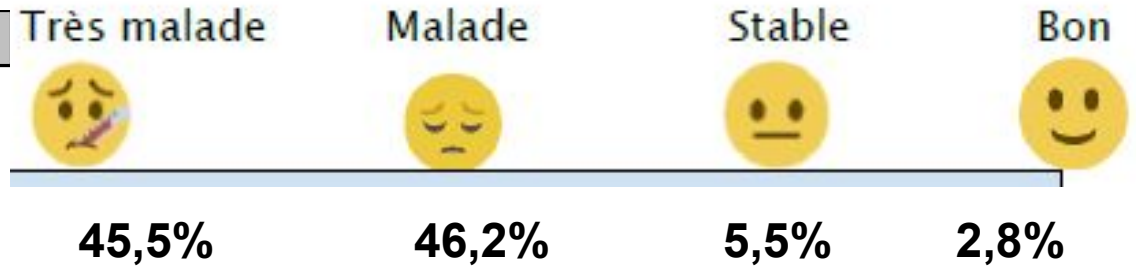
Très malade
Malade
Stable
Bon
45,5%
46,2%
5,5%
2,8%

Conclusion

- Appropriation du secourisme Communautaires par les RECO;
- Etendre ce projet à l’échelle nationale;

TUASAKIDILA
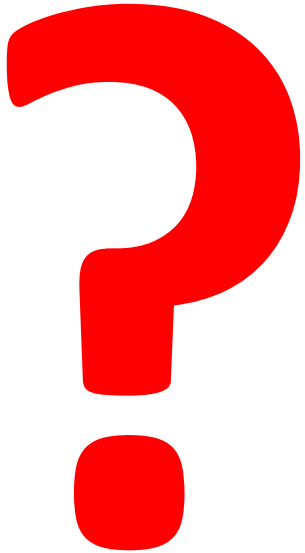
Questions