EMERGENCE DE LA MEDECINE D'URGENCE EN RDC

PARTAGE D'EXPÉRIENCES, CONSIDÉRATIONS ET INNOVATIONS

ISABELLE HAGNER, KINSHASA, CENTRE CULTUREL BOBOTO, 24-25 AOUT 2023

FAITS & CHIFFRES 2022

PROTEGER & SAUVER DES VIES

INTERNATIONAL SOS

7,900
EVACUATIONS MEDICALES
& ACTIVITES DE RAPATRIATION

27
CENTRES
D'ASSISTANCE

250
INSTALLATIONS
OFFSHORE

64
NORMES INTERNATIONALES
DE SOINS PRIMAIRES &
CLINIQUES D'URGENCE 24/7

1,100
ENGAGEMENTS DE
CONSEIL EN SANTÉ
ASSISTANCE TECHNIQUE

650
SITES EN REGIONS
RECULEES ET SUR LIEUX
DE TRAVAIL

13,000
employés

5,400
Professionnels de la
santé

100
langues
parlées

91,800
PRESTATAIRES AUDITÉS
DANS NOTRE RÉSEAU
D'ASSISTANCE MONDIAL
DANS 239 PAYS
Hôpitaux, médecins,
ambulances,
assistance voyage etc.

Nous prenons soin de nos clients et partenaires à travers
le globe, dans plus de

1,000 SITES DANS **90** PAYS

NOTRE SUPPORT AUX PROGRAMMES DE SANTÉ

INTERNATIONAL SOS

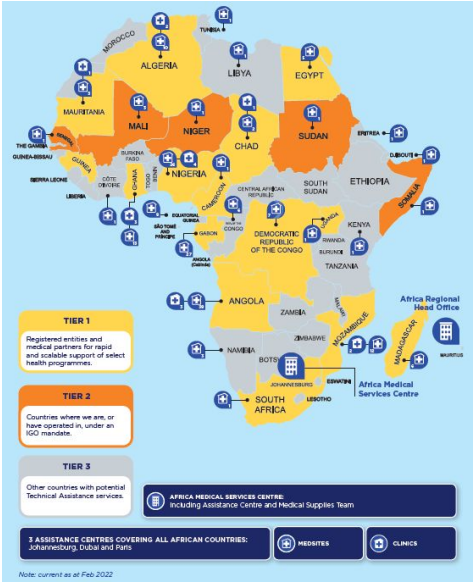

38 PERSONNEL MEDICAL

48 CONTAINERS

DEPLOYES EN **6** SEMAINES

POUR LA MISSION DE L'U.E. AU MALI

CVD and Emergency Life Support operations as well as our training center in Accra, Ghana:

400 instructeurs dans **30** sites à travers le monde - accrédités pour enseigner dans **104 pays**

ITLS International Trauma Life Support

American Heart Association. AUTHORIZED TRAINING CENTER

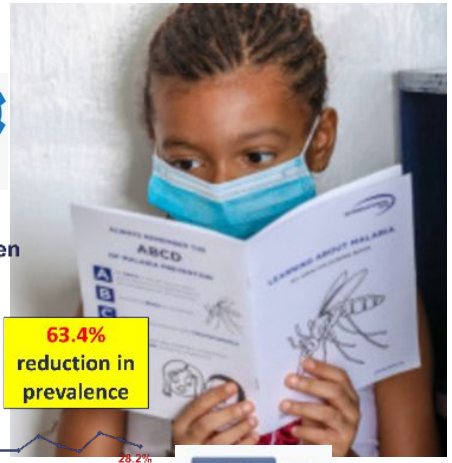

63.4% reduction in prevalence

Malaria in Schoolchildren
May 2007- May 2017

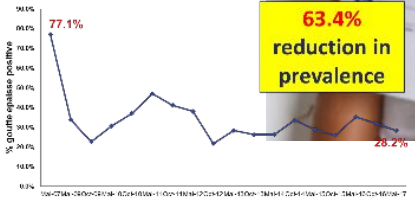

Campagne vaccin Covid-19 en Papouasie Nouvelle Guinée 2021

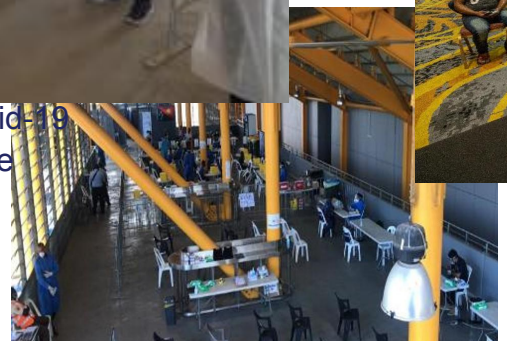

300,000

VACCINATIONS ADMINISTREES

250,000

Vaccins Polio en 2015 au Katanga/DRC

WORLDWIDE REACH. HUMAN TOUCH.

Considérations

DES DEFIS…

- **Investir dans le personnel qualifié** : Il est important d'investir dans la formation de professionnels de la santé en médecine d'urgence afin qu'ils puissent fournir des soins de qualité aux patients.
- **Fournir des équipements et des médicaments** : Il manque souvent les équipements et les médicaments nécessaires pour fournir des soins de qualité aux patients.
- **Réduire les barrières à l'accès aux soins de santé :** Un grand nombre de personnes en Afrique n'ont pas accès aux soins de santé de base. Il est important de réduire les barrières à l'accès aux soins de santé, notamment les coûts, la distance et la discrimination.
- **Améliorer la coordination entre les services de santé** tels que les hôpitaux et les cliniques. Cela permet d'assurer que les patients reçoivent les soins dont ils ont besoin, au bon moment.
- **Renforcer la sensibilisation du public :** Il est important de sensibiliser le public aux SSE et à l'importance de les utiliser en cas d'urgence. Cela peut aider à réduire le nombre de décès et de blessures.
- Et bien sur… les **$$$**

… ET DES EXAMPLES D'INTERVENTIONS

LA PREVENTION

- Examens réguliers : Les examens réguliers permettent aux professionnels de la santé de dépister les problèmes de santé potentiels avant qu'ils ne deviennent graves.
- Changements de mode de vie : Les changements de mode de vie, tels que manger une alimentation saine, faire de l'exercice régulièrement et ne pas fumer, peuvent aider à prévenir de nombreuses maladies.
  L'EDUCATION DES ENFANTS EST ESSENTIELLE!
- Premiers soins : Les premiers soins peuvent aider à prévenir les complications des blessures. Ce ne sont pas seulement les personnels de santé qui peuvent être formés…

AUGMENTER LES CAPACITES ET LEVER DES FONDS

- La mise en place de formation des formateurs pour une mise à l' échelle rapide des personnels de santé qualifiés
- L'utilisation du contexte sanitaire suite à la COVID-19 comme levier de financement

UA = 2 millions de travailleurs de la santé sur le continent pour renforcer la médecine d'urgence.
Plan de développement de la médecine d'urgence en Afrique = FORMATION + ÉQUIPEMENTS (ambulances, des respirateurs et des kits de premiers soins).

Collaborations et Innovations

LES ROLES POTENTIELS DU SECTEUR PRIVÉ

1. Fournir des ressources financières et matérielles
2. Apporter leur expertise et renforcer les capacités (NGOs, Centres religieux, place de travail, etc)
3. S'associer avec des établissements et des organisations de soins de santé locaux
4. Plaider en faveur d'une plus grande priorité à la médecine d'urgence au sein du secteur de la santé publique dans le cadre de la couverture de santé universelle
5. Soutenir la recherche pour identifier des interventions efficaces et innovations

EXEMPLES D'INNOVATIONS

1. **Les technologies numériques :** Les technologies numériques, telles que les téléphones portables, les drones et les applications mobiles, peuvent être utilisées pour améliorer l'accès aux soins d'urgence. Par exemple, les smartphones peuvent être utilisés pour fournir des conseils et des informations sur les premiers soins
2. **Les systèmes de télémédecine :** Les systèmes de télémédecine permettent aux professionnels de la santé de fournir des soins à distance. Cela peut être utile dans les pays africains, dans les régions où les professionnels de la santé peuvent être rares ou dispersés.
3. **Les innovations en matière de formation et d'équipement :** Les innovations en matière de formation et d'équipement peuvent aider à améliorer les compétences et les capacités du personnel médical. Par exemple, les programmes de formation continue en ligne peuvent aider les professionnels de la santé à se tenir au courant des dernières avancées médicales et discuter de scenarios.
4. **Les approches communautaires :** Les approches communautaires peuvent aider à améliorer la sensibilisation aux soins d'urgence et à accroître l'accès à ces soins. Par exemple, les programmes de santé communautaire peuvent enseigner aux gens les premiers soins et les encourager à appeler les services d'urgence en cas d'urgence.

LA LIVRAISON DES MEDICAMENTS ET AUTRES BESOINS…

Les drones peuvent être utilisés pour transporter des médicaments, vaccins, échantillons de laboratoire et du matériel médical dans des zones reculées. **40 établissements de santé** répartis dans **10 zones de santé** de la province de l'Equateur .

Pourquoi pas du sang pour les urgences?

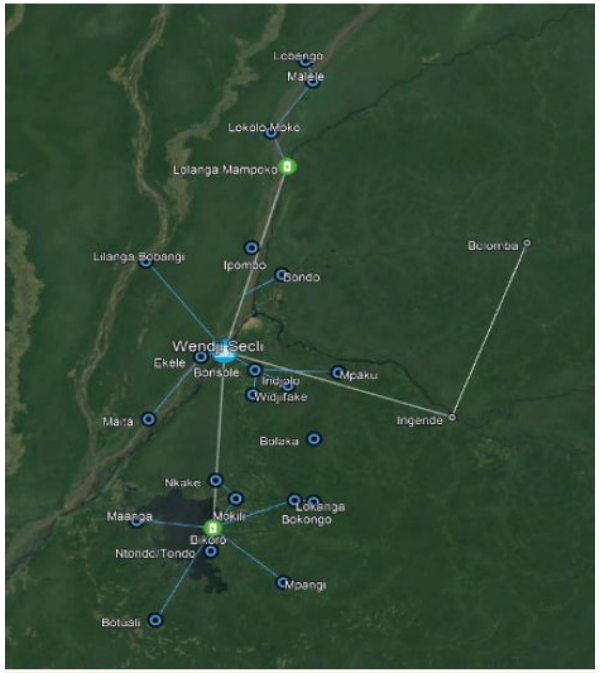

Figure 1 : Distribution spatiale des sites drones autour des centres de distribution des vaccins et autres produits

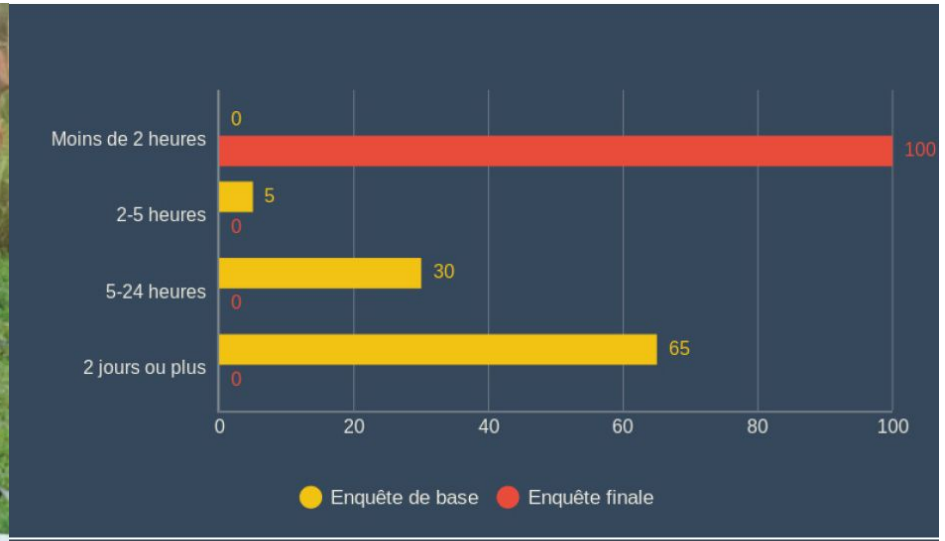

Figure 9 : Répartition des ES (sites de stockage) selon le temps de collecte/réception des vaccins avant et après l'introduction des drones

Credit: Village Reach, 2022. Link:https://espkinshasa.net/rapport-evaluation-finale-projet-drones-equateur-villagereach/

LA MODELISATION DES SECOURS/REPONSE D'URGENCE

1. Démontrer les progrès de la couverture des secours et l' amélioration des délais de réponse grâce aux investissements dans des capacités supplémentaires
2. Intégration de facteurs externes dynamiques tels que les pandémies, l' état des routes et le trafic, et les conditions météorologiques qui peuvent impacter la performance des services médicaux d'urgence et les résultats pour les patients
3. Comparaison des provinces/villes pour garantir l'égalité d'accès aux services d'urgence à travers le pays

Où deployer / reployer les equippements

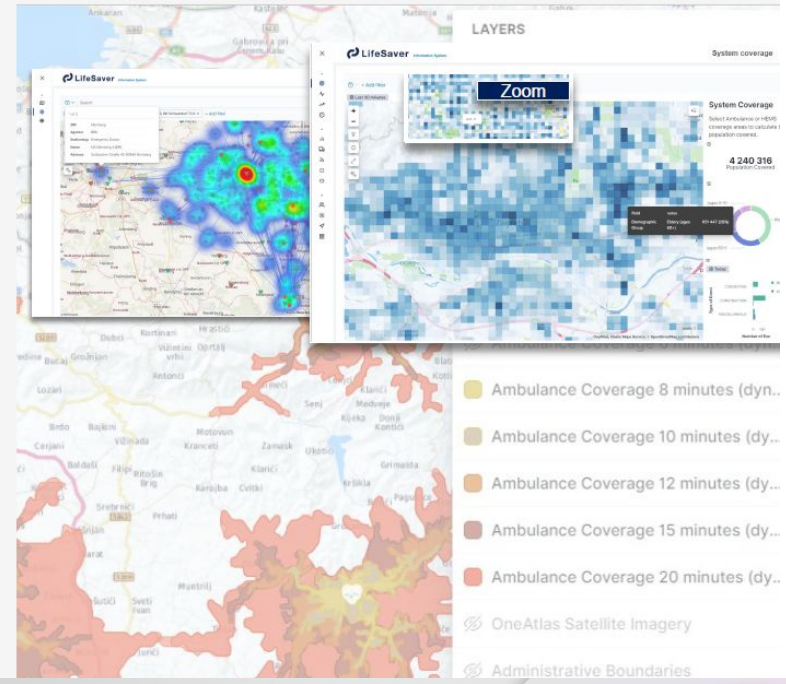

MERCI

Isabelle Hagner
Directrice de la Santé Publique/Services gouvernementaux
M : +27 72 747 9045
E : isabelle.hagner@internationalsos.com